



# KHAN GLOBAL STUDIES

The Most Trusted Learning Platform



**SSC GD 2024**



**LIVE CLASSES**

**STATIC GK**



**SHIVAM TIWARI SIR**

**Title: Important Places**

शीर्षक- महत्वपूर्ण स्थल

Q-1:

Match List-I with List-II.

सूची-I को सूची-II से सुमेलित कीजिए।

List-I/सूची-I	List-II/सूची-II
a. <u>Raj Ghat</u> /राजघाट	I. <u>Dr. Rajendra Prasad</u> /डॉ. राजेन्द्र प्रसाद
b. <u>Vijay Ghat</u> /विजय घाट	II. <u>Morarji Desai</u> /मोरारजी देसाई
c. <u>Abhya Ghat</u> /अभय घाट	III. Mahatma Gandhi/महात्मा गांधी
d. Mahaprayan Ghat महाप्रयाण घाट	IV. <u>Lal Bahadur Shastri</u> /लाल बहादुर शास्त्री

Choose the correct answer from the option given below-  
नीचे दिए गए विकल्पों में से सही उत्तर का चयन कीजिए:

a) a-IV, b-I, c-II, d-III

b) a-III, b-IV, c-II, d-I

c) a-II, b-III, c-I, d-IV

d) a-II, b-III, c-IV, d-I

a-iii



1. राजघाट- महात्मा गांधी ✓
2. विजयघाट- लाल बहादुर शास्त्री
3. अभय घाट- मोरारजी देसाई
4. महाप्रयाण घाट- राजेन्द्र प्रसाद
5. शक्ति स्थल- इंदिरा गांधी
6. चौधरी चरण सिंह- किसान घाट
7. केआर नारायणन- उदय घाट
8. जवाहर लाल नेहरू- शांति वन
9. जगजीवन राम- समता स्थल
10. राजीव गांधी- वीर भूमि
11. गुलजारी लाल नंदा- नारायण घाट
12. बीआर अम्बेडकर- चैत्रा भूमि
13. ज्ञानी जैल सिंह- एकता स्थल
14. कर्म भूमि- शंकर दयाल शर्मा
15. सदैव अटल- अटल बिहारी वाजपेयी

के.के.

बाल दिवस

1. Rajghat- Mahatma Gandhi
2. Vijayghat- Lal Bahadur Shastri
3. Abhay Ghat- Morarji Desai
4. Mahaprayana Ghat- Rajendra Prasad
5. Shakti Sthal- Indira Gandhi
6. Chaudhary Charan Singh- Kisan Ghat
7. KR Narayanan- Uday Ghat
8. Jawahar Lal Nehru- Shanti Van
9. Jagjivan Ram- Samata Sthal
10. Rajiv Gandhi- Veer Bhoomi
11. Gulzari Lal Nanda- Narayan Ghat
12. BR Ambedkar- Chaitra Land
13. Giani Zail Singh- Ekta Sthal
14. Karma Bhoomi- Shankar Dayal Sharma
15. Sadaiv Atal- Atal Bihari Vajpayee

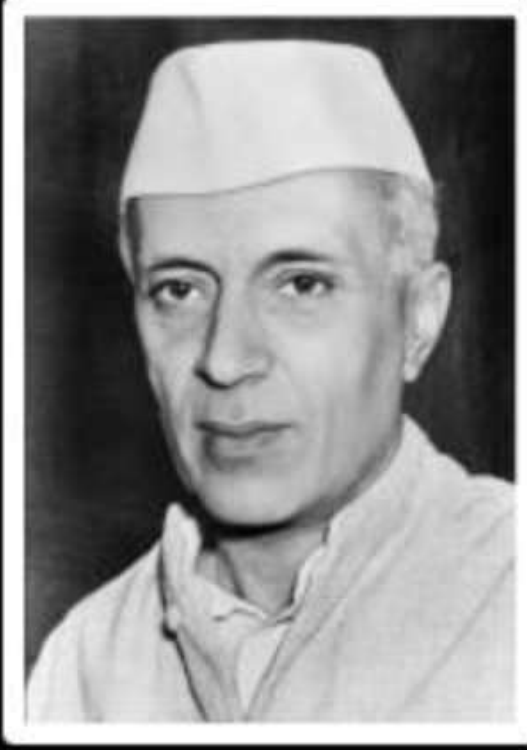
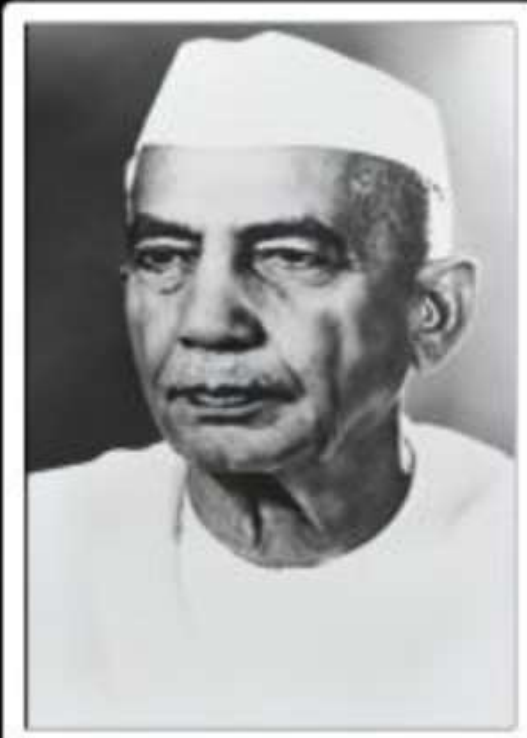

Q-2:

Whose tomb among the following is named 'Shanti Van'?

निम्नलिखित में से किसके समाधि स्थल का नाम 'शांति वन' है?

- a) Indira Gandhi  
इंदिरा गांधी
- b) Chaudhary Charan Singh  
चौधरी चरण सिंह
- c) KR Narayanan  
के. आर. नारायणन
- d) Jawaharlal Nehru  
जवाहर लाल नेहरू

Q-3:

Samta Sthal is the name of the tomb of which of the following?

समता स्थल निम्नलिखित में से किसके समाधि-स्थल का नाम है?

- a) Rajiv Gandhi/राजीव गांधी
- b) Gulzari Lal Nanda/गुलजारी लाल नंदा
- c) Jagjivan Ram/जगजीवन राम
- d) B R Ambedkar/बी. आर. अम्बेडकर





भूतपूर्व राष्ट्रपति

**ज्ञानी जैल सिंह जी**

Q-4:

What is the name of the tomb of Giani Zail Singh?

ज्ञानी जैल सिंह जी के समाधि-स्थल का क्या नाम है?

- a) Karma Bhoomi/कर्म भूमि
- b) Sadaiv Atal/सदैव अटल
- c) Ekta Sthal/एकता स्थल
- d) Rajghat/राजघाट

Q-5:

Match List-I with List-II.

सूची-I को सूची-II से सुमेलित कीजिए।

List-I/सूची-I	List-II/सूची-II
a. Ellora Caves/एलोरा गुफा	I. Jaipur/जयपुर
b. Amer Fort/आमेर किला	II. Agra/आगरा
c. Golden Temple/स्वर्ण मंदिर	III. Aurangabad/औरंगाबाद
d. Taj Mahal/ताज महल	IV. Amritsar/अमृतसर

Choose the correct answer from the option given below-  
नीचे दिए गए विकल्पों में से सही उत्तर का चयन कीजिए:

a) a-IV, b-I, c-II, d-III

b) a-III, b-IV, c-II, d-I

c) a-III, b-I, c-IV, d-II

d) a-II, b-III, c-IV, d-I



1. -आगरा का किला-उत्तर प्रदेश
2. -एलोरा गुफाएं-महाराष्ट्र
3. -अजंता गुफाएं-महाराष्ट्र
4. -ताजमहल-उत्तर प्रदेश
5. -महाबलीपुरम में स्मारक-तमिल नाडु
6. -सूर्य मंदिर, कोणार्क-उड़ीसा
7. -काजीरंगा राष्ट्रीय उद्यान-असम
8. -केवलादेव राष्ट्रीय उद्यान-राजस्थान
9. -मानस वन्यजीव अभयारण्य-असम
10. -खजुराहो स्मारकों का समूह-मध्य प्रदेश
11. -फतेहपुर सीकरी-उत्तरप्रदेश
12. -हम्पी में स्मारकों का समूह-कर्नाटक
13. -गोवा के चर्च और कॉन्वेंट-गोवा
14. -पट्टादकल के स्मारकों का समूह-कर्नाटक
15. -एलीफेंटा गुफाएं-महाराष्ट्र
16. -सुंदरवन राष्ट्रीय उद्यान-पश्चिम बंगाल
17. -चोल मंदिर-तमिल नाडु
18. -नंदा देवी और फूलों की घाटी राष्ट्रीय उद्यान-उत्तराखंड
19. -कैपिटल कॉम्प्लेक्स-चंडीगढ़
20. -सांची के बौद्ध स्मारक-मध्य प्रदेश
21. -हुमायूँ का मकबरा-दिल्ली
22. -कुतुब मीनार और उसके स्मारक-दिल्ली
23. -भारत के पर्वतीय रेलवे- विभिन्न भारतीय राज्य
24. -बोधगया में महाबोधि मंदिर परिसर-बिहार
25. -भीमबेटका की गुफाएँ-मध्य प्रदेश



26. चंपानेर-पावागढ़ पुरातत्व पार्क-गुजरात

27.-छत्रपति शिवाजी टर्मिनल-महाराष्ट्र

28.-लाल किला परिसर-दिल्ली

29.-जंतर मंतर, जयपुर-राजस्थान

30.-पश्चिमी घाट-विभिन्न भारतीय राज्य

31.-राजस्थान के पहाड़ी किले-राजस्थान

32.-रानी-की-वाव (रानी की बावड़ी)-पाटन,  
गुजरात

33.-ग्रेट हिमालयन राष्ट्रीय उद्यान-हिमाचल  
प्रदेश

34.-खांगचेदजोंगा राष्ट्रीय उद्यान (कंचनजंघा  
राष्ट्रीय उद्यान)-सिक्किम

35.नालंदा महाविहार का पुरातत्व स्थल-बिहार

36.-अहमदाबाद का ऐतिहासिक शहर-गुजरात

37.-मुंबई के विक्टोरियन गोथिक-महाराष्ट्र

38.-जयपुर शहर-राजस्थान

39.-कालेश्वर (रामप्पा) मंदिर-तेलंगाना

40.-धोलावीरा-गुजरात

41.-शांति निकेतन-पश्चिम बंगाल

42.-होयसल मंदिर समूह-कर्नाटक



1. -Agra Fort-Uttar Pradesh
2. -Ellora Caves-Maharashtra
3. -Ajanta Caves-Maharashtra
4. -Taj Mahal-Uttar Pradesh
5. -Monument in Mahabalipuram-Tamil Nadu
6. -Sun Temple, Konark-Orissa
7. -Kaziranga National Park-Assam
8. -Keoladev National Park-Rajasthan
9. -Manas Wildlife Sanctuary-Assam
10. -Khajuraho Group of Monuments-Madhya Pradesh
11. -Fatehpur Sikri-Uttar Pradesh
12. -Group of monuments in Hampi-Karnataka
13. -Churches and Convents of Goa-Goa
14. -Group of monuments of Pattadakal-Karnataka
15. -Elephanta Caves-Maharashtra
16. -Sunderban National Park-West Bengal
17. -Chola Temple-Tamil Nadu
18. -Nanda Devi and Valley of Flowers National Park-Uttarakhand
19. -Capital Complex-Chandigarh
20. -Buddhist monuments of Sanchi-Madhya Pradesh
21. -Humayun's Tomb-Delhi
22. -Qutub Minar and its monuments-Delhi
23. -Mountain Railways of India- Various Indian States
24. -Mahabodhi Temple Complex in Bodhgaya-Bihar
25. -Bhimbetka Caves-Madhya Pradesh-



26. Champaner-Pavagarh Archaeological Park-Gujarat
27. -Chhatrapati Shivaji Terminal-Maharashtra
28. -Red Fort Complex-Delhi
29. -Jantar Mantar, Jaipur-Rajasthan
30. -Western Ghats-Various Indian states
31. -Hill forts of Rajasthan-Rajasthan
32. -Rani-ki-Vav (Queen's Stepwell)-Patan, Gujarat
33. -Great Himalayan National Park-Himachal Pradesh
34. -Khangchendzonga National Park (Kangchenjunga National Park)-Sikkim
35. Archaeological site of Nalanda Mahavihara-Bihar
36. -Historical city of Ahmedabad-Gujarat
37. -Victorian Gothic of Mumbai-Maharashtra
38. -Jaipur City-Rajasthan
39. -Kaleshwar (Ramappa) Temple-Telangana
40. -Dholavir-Gujarat
41. -Shanti Niketan-West Bengal
42. -Hoysala Group of Temples-Karnataka



## Assam's Moidam- 43rd UNESCO World Heritage Site of India



# UNESCO *World Heritage* *Sites in India*

Moidam – a mound-burial system of the Ahom dynasty in Assam – is the forty-third Indian site to be added to the UNESCO World Heritage List.

Assam's Moidam/Moidams becomes 43rd UNESCO World Heritage Site of India in the cultural category. Nearly seven hundred years old, Moidams are hollow vaults of brick, stone and contain the remains of kings and royals.

It was decided unanimously by the 46th World Heritage Committee meeting held in New Delhi.

असम का मैदाम/मोइदम सांस्कृतिक श्रेणी में भारत का 43वां यूनेस्को विश्व धरोहर स्थल बन गया है। करीब सात सौ साल पुराने, मोइदम ईंट, पत्थर के खोखले तहखाना हैं और इनमें राजाओं और राजघरानों के अवशेष हैं। नई दिल्ली में आयोजित 46वीं विश्व धरोहर समिति की बैठक में सर्वसम्मति से यह निर्णय लिया गया।

# UNESCO

## विश्व धरोहर सूची → 43

## अमूर्त सूची

## रचनात्मक शहर

सांस्कृतिक

35

प्राकृतिक

7

मिश्रित

1

15 → गरबा : गुजरात

14 → दुर्गा पूजा : WB

1 साहित्य का शहर  
↳ कोझिकोड (केरल)

2 संगीत का शहर

↳ ग्वालियर (MP)

- ↳ 43<sup>rd</sup>: मोइदामुः असम (मोदाम)
- ↳ 42<sup>वाँ</sup>: हीयशाल मंदिर समूह (कर्नाटक)
- ↳ 41<sup>वाँ</sup>: शांति निकेतन (WB)
- ↳ 40: धोलावीरा (गुजरात)
- ↳ 39<sup>वाँ</sup>: रामप्पा मंदिर (तेलंगाना)

कुंच नजवा  
(सिक्किम)

Q-6:

The ruins of ancient city of Hampi-capital of Vijaynagar is located in which Indian state present day?

503

विजयनगर की राजधानी हम्पी के प्राचीन नगर के अवशेष वर्तमान समय में किस भारतीय राज्य में स्थित हैं?

- a) Karnataka/कर्नाटक
- b) Bihar/बिहार
- c) Telangana/तेलंगाना
- d) Haryana/हरियाणा



<b>₹ 2000 :-</b>	Mangalyaan मंगलयान
<b>₹ 500 :-</b>	Red Fort लाल किला
<b>₹ 200 :-</b>	Sanchi Stupa (Raisen, Madhya Pradesh) सांची स्तूप (रायसेन, मध्य प्रदेश)
<b>₹ 100 :-</b>	Rani Ki Vav (Patan, Gujarat) रानी की वाव (पाटन, गुजरात)
<b>₹ 50 :-</b>	Hampi (Karnataka-Tungabhadra River Bank) हम्पी (कर्नाटक-तुंगभद्रा नदी तट)
<b>₹ 20 :-</b>	Ellora Caves (Aurangabad:-Sambhaji Nagar:-Maharashtra) एलोरा की गुफा (औरंगाबाद:-संभाजी नगर:-महाराष्ट्र)
<b>₹ 10 :-</b>	Konark Sun Temple (Puri, Odisha) कोणार्क का सूर्य मंदिर (पुरी, ओडिशा)





*रुपयों (M)*



Q-7:

Sanchi Stupa is printed on the currency of how many rupees?

साँची स्तूप कितने रूपये की मुद्रा पर चित्रित हैं?

₹ 2000

₹ 500

₹ 200

₹ 100



Q-8:

Which picture is printed on the Indian currency of ₹ 10?

₹ 10 की भारतीय मुद्रा पर कौन सा चित्र मुद्रित है?

15 भाषा + हिन्दी + English

- a) Sun Temple of Konark  
कोणार्क का सूर्य मंदिर
- b) Hampi/हम्पी
- c) Ellora's cave/एलोरा की गुफा
- d) Mangalyaan/मंगलयान



Q-9:

Which of the following places is located in Gujarat?

निम्नलिखित में से कौन सा स्थल गुजरात में स्थित है?

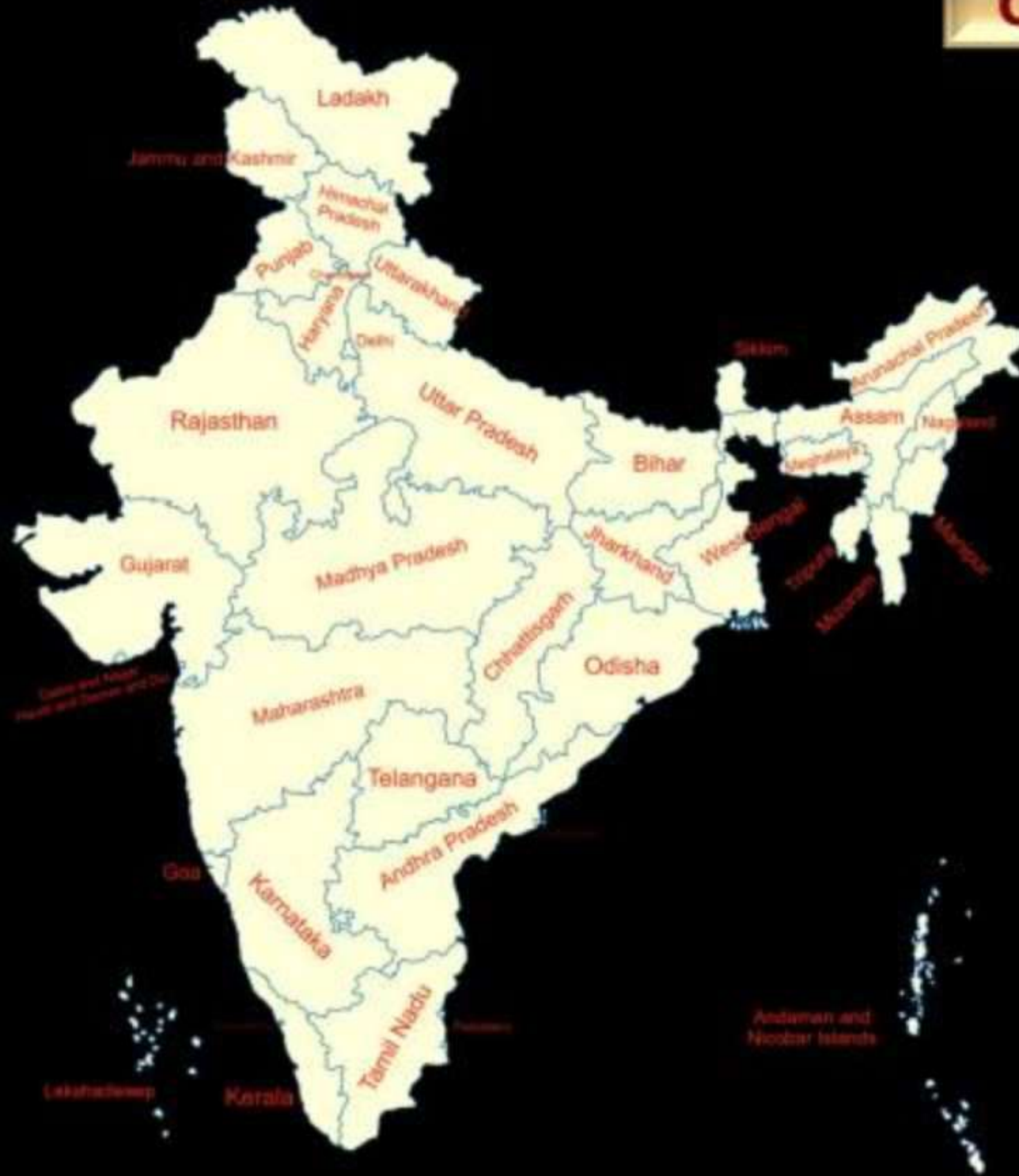

a) Kangchenjunga National Park

कंचनजंघा राष्ट्रीय उद्यान → सिक्किम

b) Kaziranga National Park

काजीरंगा राष्ट्रीय उद्यान → असम

c) Bhimbetka Caves

भीमबेटका की गुफाएँ → मध्य प्रदेश

d) Mahabalipuram

महाबलीपुरम → तमिलनाडु

e) **Dholavira**

**धौलावीरा**

Q-10:

In which state is the Khajuraho group of monuments located?

खजुराहो स्मारकों का समूह किस राज्य में स्थित है?

- a) Uttar Pradesh/उत्तर प्रदेश
- b) Maharashtra/महाराष्ट्र
- c) Uttar Pradesh/उत्तर प्रदेश
- d) Madhya Pradesh/मध्य प्रदेश

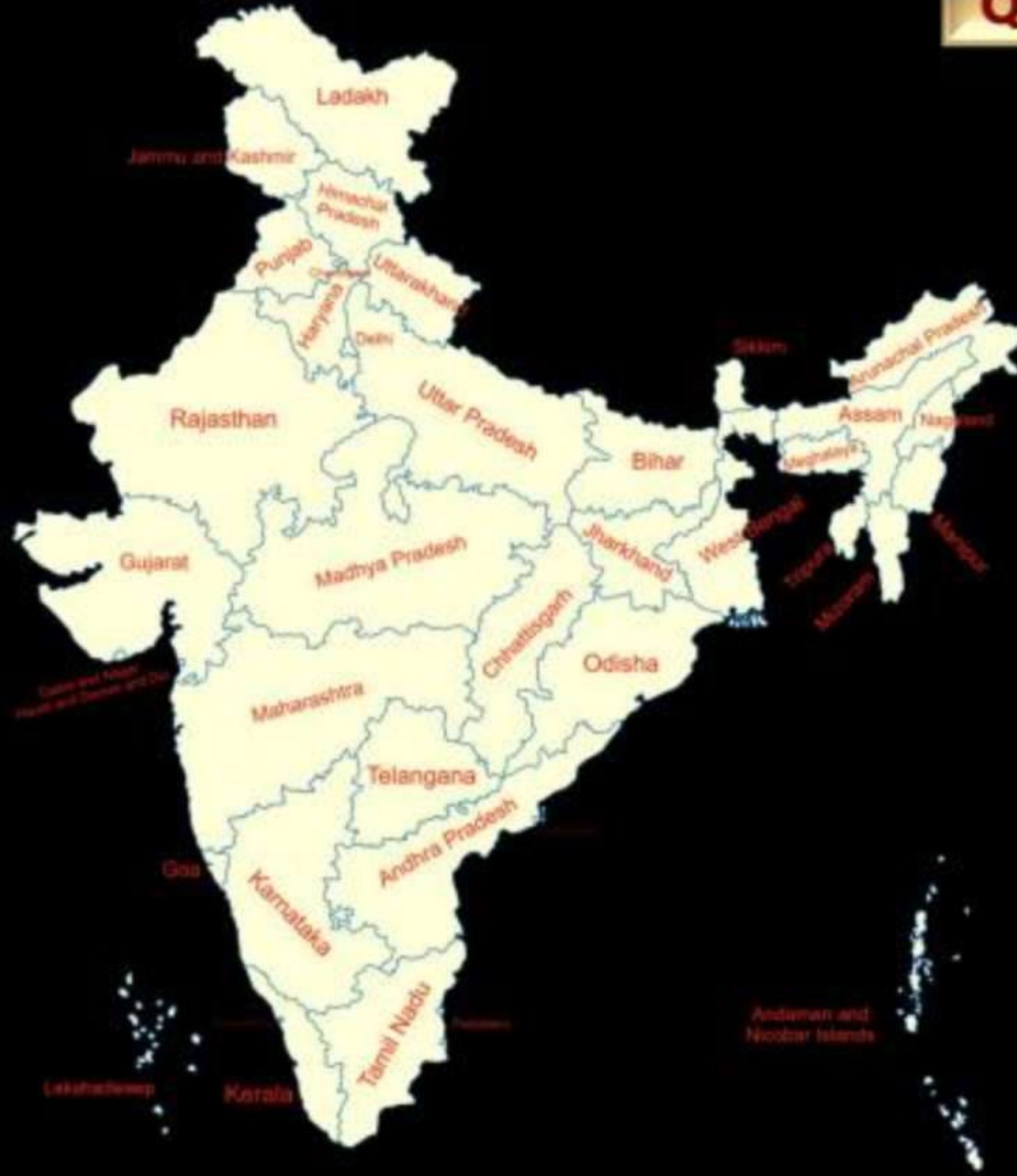

चंदेल वंश



Q-11:

Nanda Devi and Valley of Flowers National Park is located in which state?

नंदा देवी और फूलों की घाटी राष्ट्रीय उद्यान किस राज्य में स्थित है?

- a) Madhya Pradesh/मध्यप्रदेश
- b) West Bengal/पश्चिम बंगाल
- c) Uttarakhand/उत्तराखंड
- d) Odisha/ओडिशा



Q-12:

Match List-I with List-II.  
सूची-I को सूची-II से सुमेलित कीजिए।

List-I/सूची-I	List-II/सूची-II
a. Chola Temple/चोल मंदिर	I. Assam/असम
b. Kaleswara (Rampappa) Temple कालेश्वर (रामप्पा) मंदिर	II. West Bengal/पश्चिम बंगाल
c. Manas Wildlife Sanctuary मानस वन्यजीव अभयारण्य	III. Tamil Nadu/तमिलनाडु
d. Sundarbans National Park सुंदरवन राष्ट्रीय उद्यान	IV. Telangana/तेलंगाना

Choose the correct answer from the option given below-  
नीचे दिए गए विकल्पों में से सही उत्तर का चयन कीजिए:

- ~~a) a-I, b-III, c-IV, d-II~~
- b) a-III, b-I, c-IV, d-II
- ~~c) a-IV, b-III, c-I, d-II~~
- d) a-III, b-IV, c-I, d-II

Q-12  
a-III  
b-IV  
c-I  
d-II



Q-13:

In which of the following places is Jantar Mantar not located?

निम्नलिखित में से किस स्थान में जंतर-मंतर स्थित नहीं है?

- a) Delhi/दिल्ली
- b) Mathura/मथुरा
- c) Ujjain/उज्जैन
- d) Mumbai/मुम्बई



5 जयपुर  
उज्जैन वाशपादी  
मथुरा  
दिल्ली जयसिंह-II



- Jantar Mantar in Delhi is an astronomical observatory. It was built in 1724 by Maharaja Jai Singh II along with the other four Jantar Mantars (Jaipur, Ujjain, Mathura and Varanasi).
- This building is an example of the scientific advancement of ancient India.
- UNESCO included Jantar Mantar in the World Heritage List on July 31, 2010.
- दिल्ली का जन्तर मन्तर एक खगोलीय वेधशाला है। अन्य चार जन्तर मन्तर (जयपुर, उज्जैन, मथुरा और वाराणसी) सहित इसका निर्माण महाराजा जयसिंह द्वितीय ने 1724 में करवाया था।
- यह इमारत प्राचीन भारत की वैज्ञानिक उन्नति की मिसाल है।
- यूनेस्को ने 31 जुलाई, 2010 को जंतर—मंतर को विश्व विरासत की सूची में शामिल किया।



Q-14:

In which country is the Eiffel Tower located?  
एफिल टावर किस देश में स्थित है?

- a) Egypt/मिस्र
- b) France/फ्रांस
- c) Denmark/डेनमार्क
- d) USA/यू.एस.ए.

Paris

स्मारक	स्थान (देश)
झुकी हुई मीनार	पीसा (इटली)
क्रेमलिन	मास्को (रूस)
पार्थेनॉन	एथेंस (यूनान)
इम्पेरियल पैलेस	टोक्यो (जापान)
ग्रेट वाल	उत्तर चीन (चीन)
ओपेरा हाउस	सिडनी (ऑस्ट्रेलिया)
पिरामिड	गीजा (मिस्र)
एफिल टावर	पेरिस (फ्रांस)
पवन चक्की	किंडर डिज्क (डेनमार्क)
स्टैच्यू ऑफ लिबर्टी	न्यूयॉर्क (यू.एस.ए.)
ताजमहल	आगरा (भारत)

Memorial	Place (country)
Leaning Tower	Pisa (Italy)
Kremlin	Moscow (Russia)
Parthenon	Athens (Greece)
Imperial Palace	Tokyo (Japan)
Great Wall	North China (China)
Opera House	Sydney (Australia)
Pyramid	Giza (Egypt)
Eiffel Tower	Paris (France)
Windmill	Kinder Dijk (Denmark)
Statue of Liberty	New York (USA)
Taj Mahal	Agra (India)

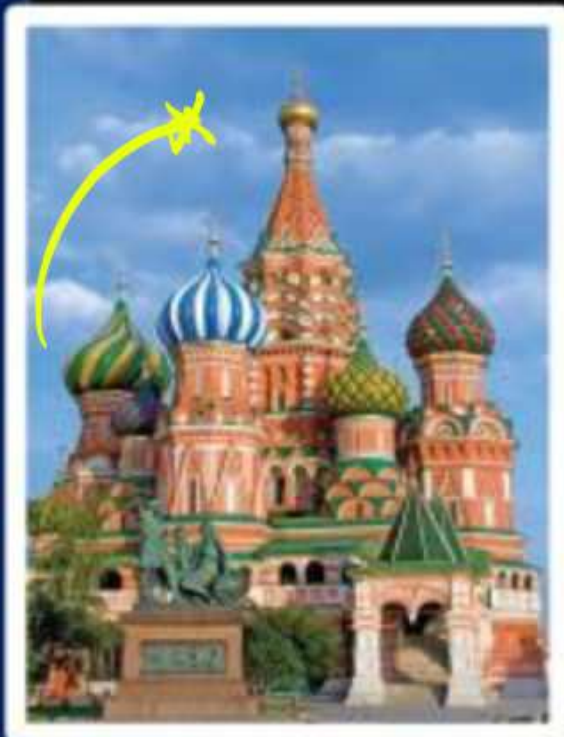

Q-15:

Which of the following monument is located in Pisa (Italy)?

निम्नलिखित में से कौन सा स्मारक पीसा (इटली) में स्थित है?

- a) Kremlin/क्रेमलिन *रूस*
- b) Parthenon/पार्थनान *यूनान*
- c) **Leaning tower/झुकी हुई मीनार**
- d) Imperial Palace/इम्पीरियल पैलेस

*जापान*

Q-16:

Match List-I with List-II.

सूची-I को सूची-II से सुमेलित कीजिए।

List-I/सूची-I	List-II/सूची-II
a. Parthenon/पार्थनान	I. Tokyo (Japan)/टोक्यो (जापान)
b. Imperial Palace/इम्पिरियल पैलेस	II. Sydney (Australia)/सिडनी (ऑस्ट्रेलिया)
c. Great Wall/ग्रेट वाल	III. Athens (Greece)/एथेंस (यूनान)
d. Opera House/ओपेरा हाउस	IV. North China (China)/उत्तर चीन (चीन)

Choose the correct answer from the option given below-  
नीचे दिए गए विकल्पों में से सही उत्तर का चयन कीजिए:

~~a) a-I, b-III, c-IV, d-II~~

**b) a-III, b-I, c-IV, d-II**

~~c) a-IV, b-III, c-I, d-II~~

~~d) a-III, b-IV, c-I, d-II~~

a-III  
c-IV





# KHAN GLOBAL STUDIES

Most Trusted Learning Platform

**THANKS FOR WATCHING**

