



CSAT REASONING



BY – SHANTANU SIR

4 Marks.

Blood Relation

By Shantanu rai

TYPES:-

- 1. INDICATING FORM** (सांकेतिक प्रकार)
- 2. PUZZLE FORM**
- 3. CODING FORM**

Concept :-

Family

Male

Female

Relations

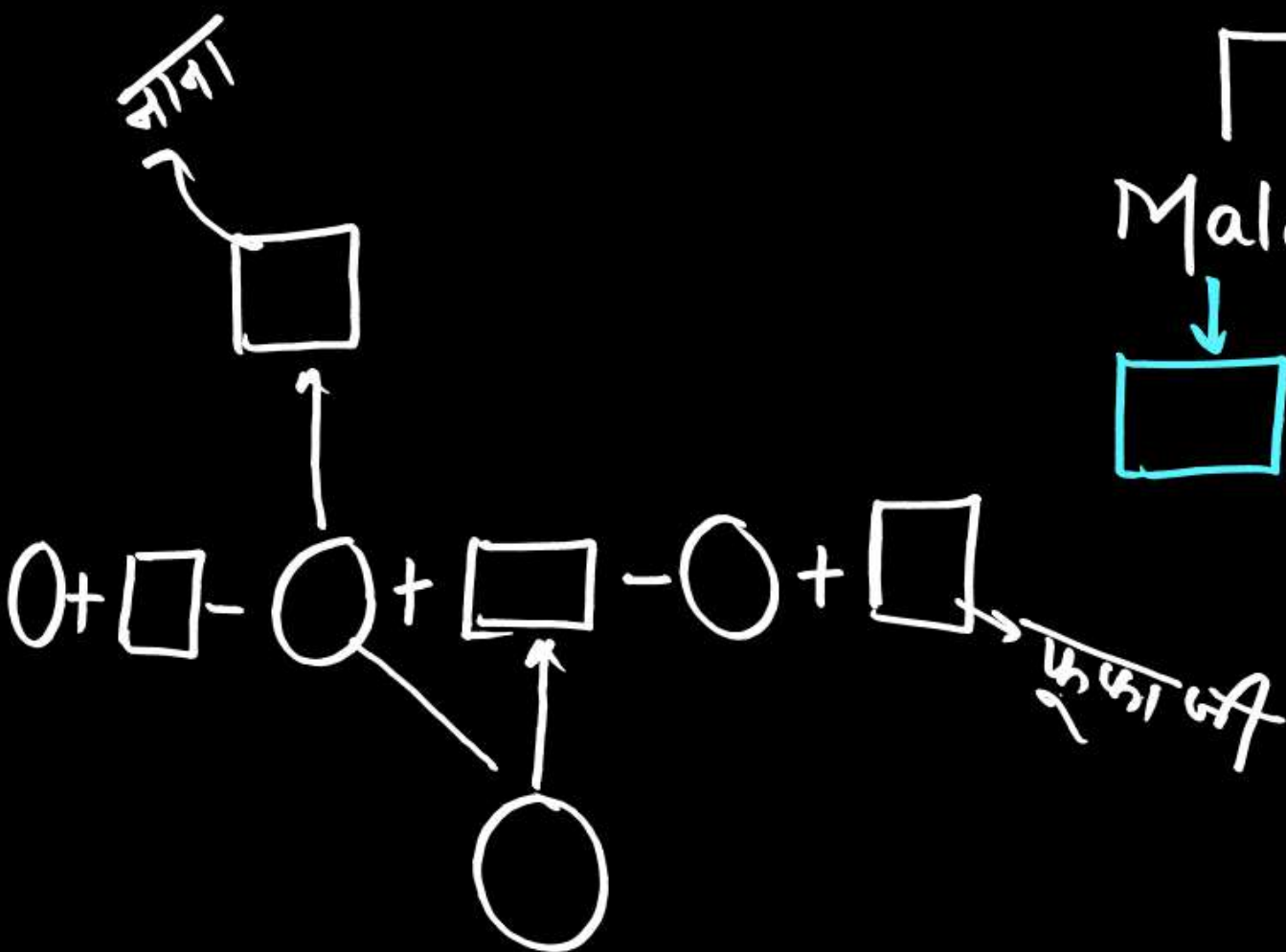
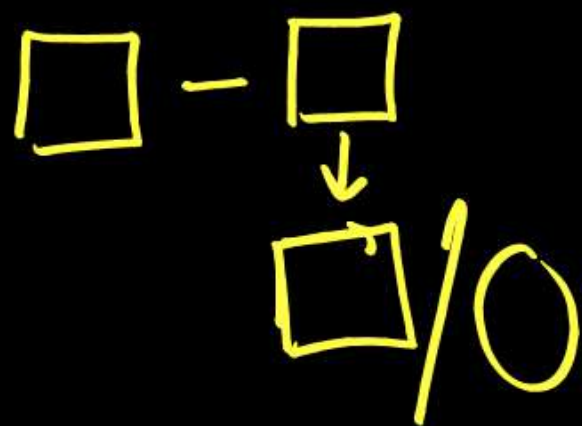
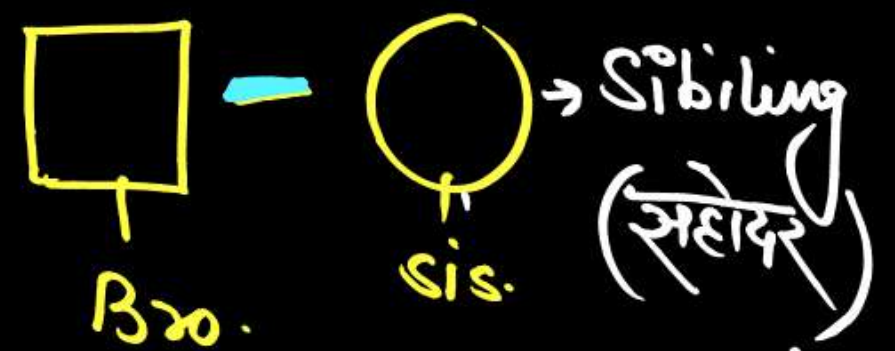

"Relations"

- Brother-in-law → जीजा/साला/देवर
Sister-in-law → भाभी/साली/ननद/देवरानी
Son-in-law - दामाद
Daughter-in-law - बहू

INDICATING FORM

- Q. Pointing to a boy a man said, "His father is the only son of my father". How is that man related to this boy?
- एक लड़के की ओर इशारा करते हुए एक आदमी ने कहा, "उसके पिता मेरे पिता का इकलौता बेटा है"। वह आदमी इस लड़के से कैसे संबंधित है?

- A) Himself X
- B) father ✓
- C) husband X
- D) son X
- E) CND X

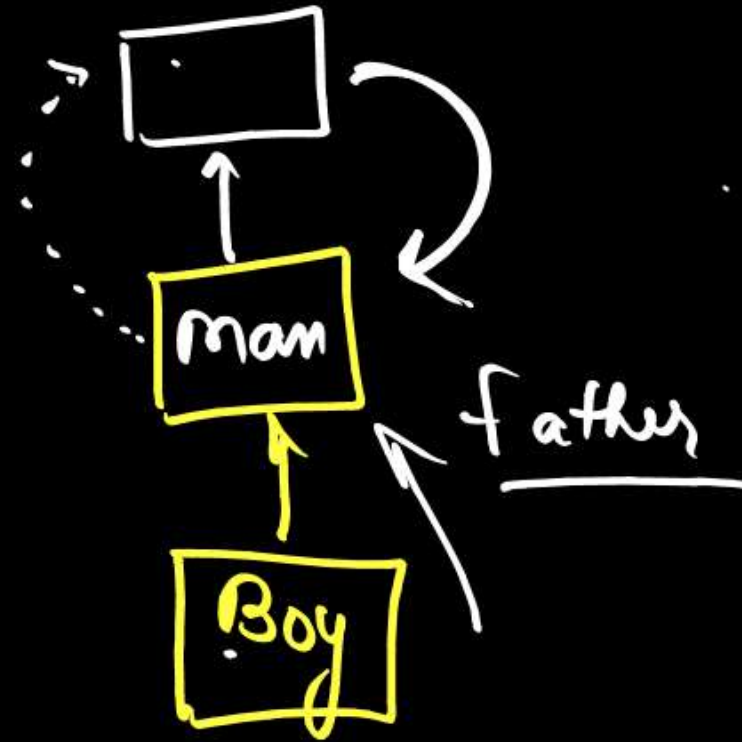

INDICATING FORM

Q. Pointing to a person a man said, "his sister's father is uncle of my wife" than how is that person related to the man?

एक व्यक्ति की ओर इशारा करते हुए एक दूसरे व्यक्ति ने कहा, "उसकी बहन का पिता मेरी पत्नी का चाचा है" तो वह व्यक्ति उस व्यक्ति से कैसे संबंधित है?

- a) Uncle
- b) Brother in law ✓
- c) Father
- d) Husband
- e) None of these

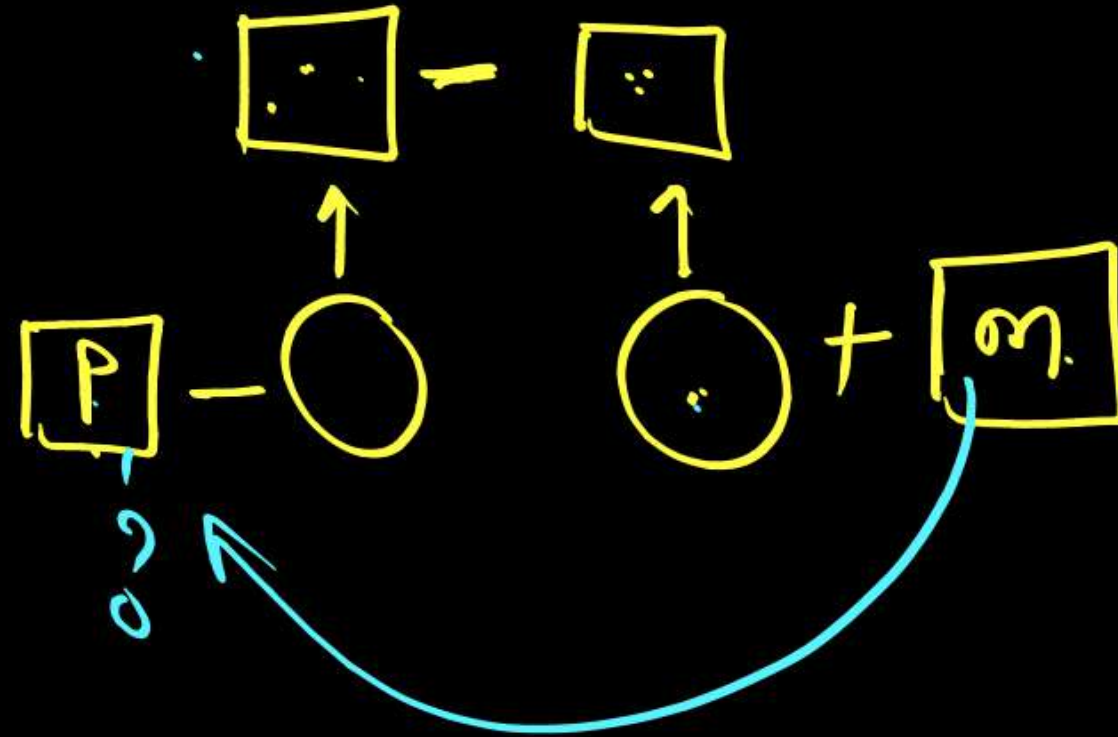

INDICATING FORM

Q. Ramesh said to a lady, "Your brother's only son is brother of my sister in law" than how is that lady related to my mother in law?

रमेश ने एक महिला से कहा, "तुम्हारे भाई का इकलौता बेटा मेरी शाली का भाई है" तो वह महिला मेरी सास से कैसे संबंधित है?

- a) Sister
- b) Wife
- c) Sister-in-law (✓)
- d) Mother
- e) None of these

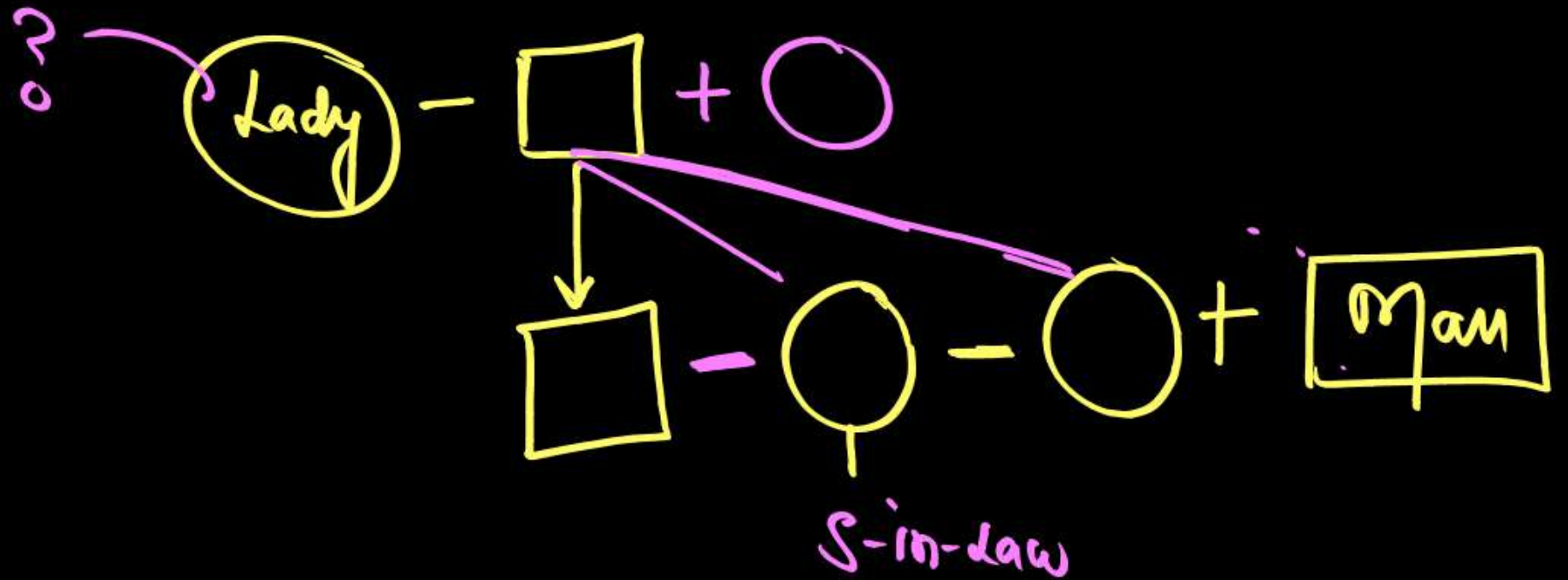

INDICATING FORM

Ques.

Q. IF Pooja's husband is the only son of Richa's mother. Then how is Pooja related to Richa?

यदि पूजा का पति रूचा की मां का इकलौता पुत्र है। पूजा रूचा से किस प्रकार संबंधित है?

- A) sister-in-law (bhabhi) ✓
- ~~B) sister-in-law (nanad)~~
- C) husband
- D) sister
- E) CND ✓

Case-1

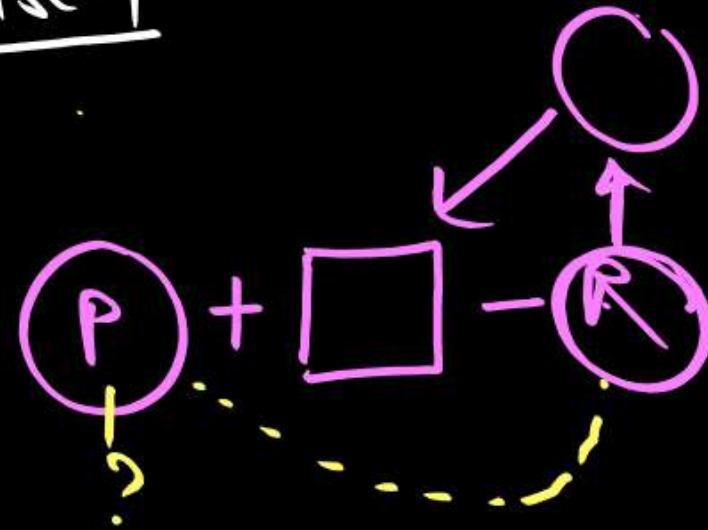

Case-2

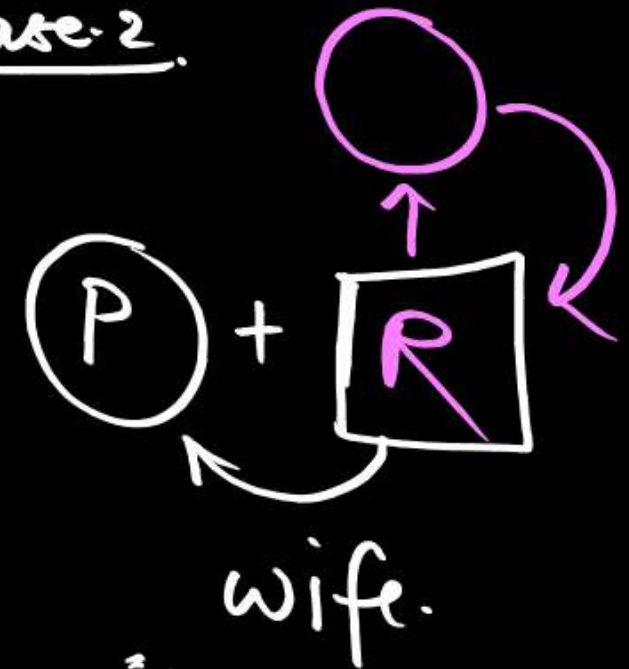

Remember Point:-

जब तक किसी व्यक्ति का Gendar.
जा दिया हो, केवल नाम से उत्तर
नहीं पिकाल सकते हैं।

INDICATING FORM

Q. Pointing to a woman a Rima said, "She is the daughter –in – law of grandmother of my father's only son " than how is that woman related to the Rima?

एक महिला की ओर इशारा करते हुए एक रीमा ने कहा, "वह मेरे पिता के इकलौते बेटे की दादी की बहू है" तो वह महिला रीमा से कैसे संबंधित है??

- a) Uncle
- b) mother ✓
- c) sister
- d) wife
- e) None of these

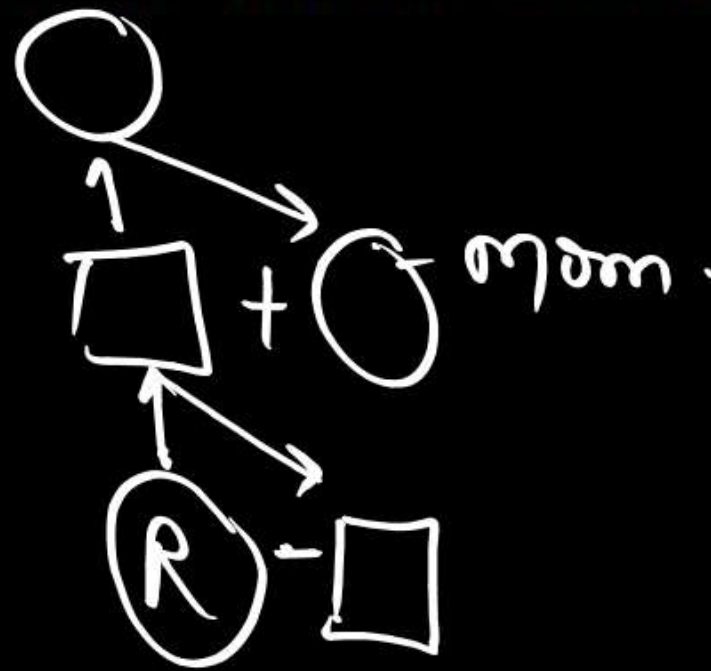

Homework

INDICATING FORM

Q. Introducing Ramesh a woman said, "his father in law's father is my father in law". then how is Gita's daughter in law related to Ramesh's daughter?

रमेश का परिचय देते हुए एक महिला ने कहा कहा, "उनके ससुर के पिता मेरे ससुर हैं"।
महिला की बहू का रमेश की पुत्री से क्या संबंध है?

- a) Mother
- b) Mother in law
- c) Sister
- d) Aunty
- e) None of these